NewsRoom.pr

Start frei: UCI Straßenrad WM 2018

Von 22. bis 30. September werden die weltbesten Straßenradsportler in Tirol um die Weltmeistertitel fahren. Nicht nur die jeweiligen Startorte bieten an den Renntagen ein Rahmenprogramm für die ganze Familie – auch im Zielort Innsbruck wird ein buntes Konzert- und Entertainmentprogramm für Unterhaltung sorgen.

20.09.2018 *Innsbruck* *Events, Sport - Bike* *Innsbruck-Tirol Rad WM 2018 GmbH*

Freuen sich auf die Rad WM: Martin Friede (GF TVB Hall-Wattens), Florian Phleps (Tirol Werbung), Johann Mauracher (Obmann TVB Kufsteinerland), Carmen Fender (Marketingleiterin Ötztal Tourismus), Andreas Klingler (GF Rad WM), Thomas Rohregger (WM-Botschafter), Karin Seiler-Lall (Direktorin Innsbruck Tourismus), Patrick Gamper, Markus Wildauer, Markus Kofler (GF TVB Alpbachtal Seenland), Chris Schnöller (GF AREA 47) und Georg Spazier (GF Rad WM).

Simon Yates, der Vuelta Sieger aus Großbritannien, das italienische Kletter-Ass Vincenzo Nibali, Spaniens WM-Hero Alejandro Valverde und natürlich der amtierende Weltmeister Peter Sagan – die Elite des Rennradsports wird ab Sonntag in Tirol um die Weltmeistertitel fahren. Die beiden U-23 Starter für das Zeitfahren, die Tiroler Patrick Gamper (Polartec-Kometa, Farm-Team von Trek-Segafredo) und Markus Wildauer (Tirol Cycling Team), machen sich am Montag auf die Jagd nach Top-Ergebnissen. „Eine Heim-WM werden wir sicher nicht nochmal erleben. Ich hoffe, dass viele Tirolerinnen und Tiroler an die Strecke kommen und uns unterstützen“, meint Gamper. „Die Strecke ist eine Herausforderung, aber ich glaube mit Unterstützung der heimischen Fans könnte sogar noch etwas mehr drin sein als gewöhnlich“, ergänzt Wildauer. Mehr drin als sportliche Spitzenleistungen ist auch für die Fans bei der Rad WM. Das Rahmenprogramm kann sich sehen lassen.

Eröffnungswochenende zum Mitfeiern
Einen Tag vor dem offiziellen Beginn der UCI Straßenrad WM 2018 erwacht das Innsbrucker Landestheater aus der Sommerpause. Freitagabend, den 21. September, wird die Premiere der Oper „Carmen“ als Live-Übertragung im Zielbereich der Rad WM aufgeführt. Picknick-Korb, gute Freunde und Lust auf pure Emotionen – das empfiehlt sich als Gepäck für das Public Viewing der anderen Art, das kostenlos mitverfolgt werden kann. Am 22. September, Österreichs autofreiem Tag 2018, wird die Rad WM dann mit einer Radparade durch Innsbruck und einer offiziellen Feier im Zielbereich vor der Hofburg eröffnet. „Egal ob Rennrad, Laufrad, Tandem oder eBike – auf den Sattel schwingen und mitradeln“, empfiehlt Georg Spazier, Geschäftsführer der Rad WM GmbH. Start ist um 17 Uhr am Vorplatz der Hofburg, wo im Anschluss die offizielle Eröffnungsfeier der Rad WM stattfindet. Sandra Pires, selbst begeisterte Rennradfahrerin, präsentiert bei der Eröffnungsfeier mit „Top of the World“, den offiziellen Rad WM Song 2018.

Sportliches Finale am Sonntag: 258,5 Kilometer und 4.670 Höhenmeter
Das österreichische Team rund um Bora-hansgrohe Profi Patrick Konrad stellt sich am letzten Wettkampftag dem sportlich herausforderndsten Rennen der WM. Mit 258,5 Kilometern und 4.670 Höhenmetern ist der Weltmeistertitel im Straßenrennen der Herren-Elite in Innsbruck-Tirol 2018 hart verdient. Beim letzten Anstieg über die Höttinger Höll absolvieren die Athleten am Sonntag eine Maximalsteigung von 28%. Wer sich bis dorthin vom WM-Fieber noch nicht hat anstecken lassen, darf sich zumindest dieses sportliche Ausnahme-Spektakel nicht entgehen lassen. Im Startort Kufstein, in den Fanzonen rund um Innsbruck und auch im Zielbereich der Rad WM wird Rennradstimmung vom Feinsten herrschen. Einen gebührenden Abschluss findet die WM mit der offiziellen Schlussfeier am Sonntagabend ab 17:30 Uhr und einem Konzert der Tiroler Formation Tyrol Music Project.

Top-Reichweiten für die Rad WM bereits vor Beginn der Wettkämpfe
Bundesministerin Köstinger zeigt sich bereits im Vorfeld der Rad WM von der Nachhaltigkeit der Veranstaltung überzeugt: „Radsportfans haben in den nächsten Tagen ihre Augen auf Tirol und die Landeshauptstadt Innsbruck gerichtet. Rund 1.000 Athletinnen werden bei der UCI Straßenrad-WM die einmalige Landschaft Tirols hautnah erleben. Für das Tourismusland Österreich ist das eine wunderbare Werbung, da diese Bilder um die Welt gehen werden. Innsbruck und Tirol werden von diesem historischen Radklassiker mit Sicherheit profitieren.“ Florian Phleps, Prokurist der Tirol Werbung kann diese Einschätzung mit Zahlen untermauern: „Wir erwarten rund 700 Medienvertreter aus aller Welt und rechnen allein im Fernsehen mit rund 250 Millionen Zuschauern in 150 Ländern. Eine Kooperation mit dem TV-Sender Eurosport hat im Vorfeld der WM bereits fast 40 Millionen Menschen in Europa zum Teil mehrfach erreicht und damit 150 Millionen Kontakte generiert.“ Noch wichtiger seien aber die vielen Initiativen für den Radsport in Tirol, insbesondere auf infrastruktureller Ebene, wie neue Radwege, Beschilderungen oder der Online-Routenplaner radrouting.tirol. „Diese Programme werden in den kommenden Jahren fortgeführt. Davon profitieren die Tirolerinnen und Tiroler sowie unsere Gäste langfristig“, so Phleps.

Karin Seiler-Lall, Direktorin von Innsbruck Tourismus sieht dies ähnlich: „Mit über 2.500 Veröffentlichungen auf Online-Plattformen in den letzten 30 Tagen und einem Werbeäquivalenzwert im letzten halben Jahr von über 17,4 Millionen Euro (nur Online!) übertrifft der Werbewert der Titelkämpfe bereits im Vorfeld alle Erwartungen. Die Kooperation mit Zwift, der Online-Trainingsplattform auf der seit Anfang August der Innsbruck Rundkurs virtuell befahren werden kann, wirkt nachhaltig. Der Kurs steht Millionen von Rennradfahrern weltweit auch nach der WM zur Verfügung. Und wer weiß, die Sportler wollen die Attraktionen an der Strecke und die Routen irgendwann evtl. auch real erleben. Die Rad WM ist ein weiterer Meilenstein, der Innsbruck als alpin-urbane Sportstadt im Herzen der Alpen in Szene setzt.“

Stimmen aus den Startorten

Ötztal: Chris Schnöller, Geschäftsführer AREA 47
„Die AREA 47 hat sich nicht nur in Tirol einen Namen als Abenteuerspielplatz gemacht, sondern konnte sich auch international als attraktiver Action-Outdoorpark für Groß und Klein positionieren. Sport passt zu uns, daher freuen wir uns am kommenden Sonntag beim UCI Mannschaftszeitfahren die weltbesten Rennrad-Teams im Ötztal begrüßen zu dürfen. Für Zuseher und Fans bieten wir Public Viewing bei freiem Eintritt in die Waterarea.“

Wattens: Martin Friede, Geschäftsführer Tourismusverband Region Hall-Wattens
„Die Region Hall-Wattens wird die Radsportler aus aller Welt aufmerksamkeitsstark willkommen heißen. Zum einen haben die Thaurer Bauern eine überdimensionale Grußbotschaft aus Salatpflanzen auf ein Feld an der Rennstrecke gepflanzt. Zum anderen wird auch die Hall AG mit einer einzigartigen Wasser-Installation von sich Reden machen. Die Swarovski Kristallwelten werden während der gesamten Rad WM nachts in den UCI Farben beleuchtet sein. Die Region Hall-Wattens präsentiert damit nicht nur die landschaftliche Schönheit der Region, sondern stellt auch Kernleistungen aus Landwirtschaft, Industrie und Wirtschaft ins Schaufenster."

Rattenberg: Markus Kofler, Geschäftsführer Tourismusverband Alpbachtal Seenland
„Wir sind stolz, Startort für eines der Hauptrennen der UCI Straßenrad WM, das Einzelzeitfahren der Herren Elite, sein zu dürfen. Aber auch die Juniorinnen werden wir am Folgetag beim Straßenrennen gebührend anfeuern. Am Mittwoch starten die Athleten um 14 Uhr in regelmäßigen Intervallen von ca. zwei Minuten. D.h. Rennaction gibt es in Rattenberg den ganzen Tag- perfekt zu verfolgen via Public Viewing. Bereits um 12 Uhr beginnt das Rahmenprogramm für die ganze Familie. Spaß und Spiel bietet das große Familienfest von Okidoki. Kinderstars wie Helmi und Tom Turbo, das bekannteste Rad Österreichs, werden für ein Selfie bereitstehen. Nach dem Rennen gibt die Austro-Band „DIE3" ein Konzert mit Klassikern der Österreichischen Pop-Musik."

Kufstein: Johann Mauracher, Obmann Tourismusverband Kufsteinerland
„In der Festungsstadt Kufstein starten mit vier Straßenrennen die prestigeträchtigsten Bewerbe der WM. Dementsprechend rechnen wir mit einem großen Besucherandrang. Für die vielen Fans aus Nah und Fern aber auch für Einheimischen haben wir ein Rahmenprogramm vom Feinsten zusammengestellt. In Kufstein gibt es drei Fanzonen mit Public Viewing. Wer auf der Suche nach dem ganz besonderen Erlebnis ist, sollte sich noch schnell VIP Tickets für den Startbereich sichern. Auch das After-Race Programm kann sich sehen lassen. Am Freitag, den 28.9., wird Bonnie Tyler die Festungsarena rocken, am Samstag, den 29.9., wird mit Lost Frequencies & Ofenbach gefeiert."

Audio-Files **hier**.

Was bei der WM an Rahmenprogramm geboten ist erfährt man**hier**.

Artikel-Statistiken

Aa Zeichen: 7909
Zeichen ohne Leerzeichen: 6811
Wörter: 1156
Lesezeit: 6 Minuten

Video

Audio

Chris Schnöller, Geschäftsführer AREA 47 im Ötztal

Florian Phleps, Prokurist Tirol Werbung

Georg Spazier, Geschäftsführer Innsbruck-Tirol Rad WM 2018

GmbH

Johann Mauracher, Obmann Tourismusverband Kufsteinerland

Karin Seiler-Lall, Direktorin Innsbruck Tourismus

Markus Kofler, Geschäftsführer Tourismusverband Alpbachtal Seenland

Markus Wildauer, Tirol Cycling Team, Start Einzelzeitfahren Männer U-23

Martin Friede, Geschäftsführer Tourismusverband Region Hall-Wattens

Patrick Gamper, Team Polartec-Kometa, Start Einzelzeitfahren Männer U-23

Anhang

Rad WM Programm

Fotos, 300 dpi

Freuen sich auf die Rad WM: Martin Friede (GF TVB Hall-Wattens), Florian Phleps (Tirol Werbung), Johann Mauracher (Obmann TVB Kufsteinerland), Carmen Fender (Marketingleiterin Ötztal Tourismus), Andreas Klingler (GF Rad WM), Thomas Rohregger (WM-Botschafter), Karin Seiler-Lall (Direktorin Innsbruck Tourismus), Patrick Gamper, Markus Wildauer, Markus Kofler (GF TVB Alpbachtal Seenland), Chris Schnöller (GF AREA 47) und Georg Spazier (GF Rad WM).

Innsbruck-Tirol 2018 / Franz Oss

Stichworte: UCI Straßenrad-WM 2018

Die Geschäftsführer der Innsbruck-Tirol Rad WM 2018 GmbH mit Patrick Gamper und Markus Wildauer.

Innsbruck-Tirol 2018 / Franz Oss

Stichworte: UCI Straßenrad-WM 2018

Johann Mauracher mit Patrick Gamper und Markus Wildauer.

Innsbruck-Tirol 2018 / Franz Oss

Stichworte: UCI Straßenrad-WM 2018

Chris Schnöller und Carmen Fender (TVB Ötztal) mit Patrick Gamper und Markus Wildauer.

Innsbruck-Tirol 2018 / Franz Oss

Stichworte: UCI Straßenrad-WM 2018

Karin Seiler-Lall und Esther Wilhelm (Kommunikationsdirektorin der Rad WM) mit Patrick Gamper und Markus Wildauer.

Innsbruck-Tirol 2018 / Franz Oss

Stichworte: UCI Straßenrad-WM 2018

Martin Friede und Christiane Gasser (Swarovski Kristallwelten) mit Patrick Gamper und Markus Wildauer.

Innsbruck-Tirol 2018 / Franz Oss

Stichworte: UCI Straßenrad-WM 2018

Markus Kofler und Sabine Geir (TVB Alpbachtal Seenland) mit Patrick Gamper und Markus Wildauer.

Innsbruck-Tirol 2018 / Franz Oss

Stichworte: UCI Straßenrad-WM 2018

Florian Phleps mit Patrick Gamper und Markus Wildauer.

Innsbruck-Tirol 2018 / Franz Oss

Stichworte: UCI Straßenrad-WM 2018

Thomas Rohregger mit Patrick Gamper und Markus Wildauer.

Innsbruck-Tirol 2018 / Franz Oss

Stichworte: UCI Straßenrad-WM 2018

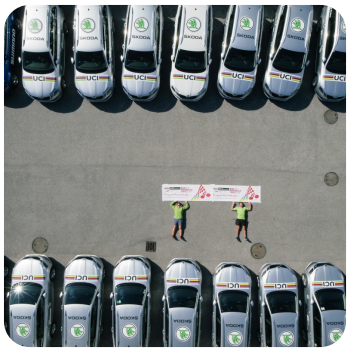

Auch die Flotte von Škoda steht schon für die Rad WM bereit.

Innsbruck-Tirol 2018 / Johannes Mair Alpsolut

Stichworte: UCI Straßenrad-WM 2018

Markus Wildauer und Thomas Rohregger.

Innsbruck-Tirol 2018 / Franz Oss

Stichworte: UCI Straßenrad-WM 2018

Georg Spazier und Thomas Rohregger.

Innsbruck-Tirol 2018 / Franz Oss

Stichworte: UCI Straßenrad-WM 2018

Chris Schnöller und Thomas Rohregger.

Innsbruck-Tirol 2018 / Franz Oss

Stichworte: UCI Straßenrad-WM 2018

Patrick Gamper, Martin Friede, Thomas Rohregger und Georg Spazier.

Innsbruck-Tirol 2018 / Franz Oss

Stichworte: UCI Straßenrad-WM 2018

Markus Kofler.

Innsbruck-Tirol 2018 / Franz Oss

Stichworte: UCI Straßenrad-WM 2018

Johann Mauracher.

Innsbruck-Tirol 2018 / Franz Oss

Stichworte: UCI Straßenrad-WM 2018

Florian Phleps.

Innsbruck-Tirol 2018 / Franz Oss

Stichworte: UCI Straßenrad-WM 2018

Karin Seiler-Lall.

Innsbruck-Tirol 2018 / Franz Oss

Stichworte: UCI Straßenrad-WM 2018

Stichworte

Videodetails

Medienkontakt

Mag. Jennifer Plattner
ProMedia
Brunecker Str. 1
6020 Innsbruck
t: +43 512 214004 - 17
m: +43 664 5208373
www.newsroom.pr
jennifer.plattner@pro.media

Rückfrage-Hinweis

Kommunikationsdirektorin
Esther Wilhelm
Innsbruck-Tirol Rad WM 2018 GmbH
Innrain 6-8
6020 Innsbruck
m: +43 664 88 6300 35
www.innsbruck-tirol2018.com
www.facebook.com/innsbruck-tirol-2018
esther.wihelm@innsbruck-tirol2018.com